

## บันทึกตกลงจ้าง

## จ้างเหมาจัดนิทรรศการสวนไม้ดอกไม้ประดับ

\*\*\*\*\*

เขียนที่ องค์การบริหารส่วนจังหวัดตาก

วันที่ ๘ เดือน ธันวาคม พ.ศ. ๒๕๖๖

บันทึกฉบับนี้ทำขึ้น ณ องค์การบริหารส่วนจังหวัดตาก ตำบล/แขวงน้ำร้อน อำเภอ/เขต เมืองตาก จังหวัดตาก เมื่อวันที่ ๘ เดือน ธันวาคม พ.ศ.๒๕๖๖ ระหว่าง องค์การบริหารส่วนจังหวัดตาก โดย นายณัฐวุฒิ ทวีเกื้อกูลกิจ ตำแหน่ง นายกองการบริหารส่วนจังหวัดตาก ซึ่งต่อไปในสัญญาเรียกว่า “ผู้ว่าจ้าง” ฝ่ายหนึ่ง กับ ร้านอุ้มการเกษตร โดย นายอู๋ ทิมแหง ตั้งอยู่เลขที่ ๑๓๘/๙ หมู่ที่ ๑ ตำบลแม่เงา อำเภอเมืองตาก จังหวัดตาก เลขประจำตัวประชาชน ๓ ๖๓๐๑ ๐๐๕๓๒ ๗๒ ๑ ได้ทำการตกลงราคาจ้างเหมาจัดนิทรรศการสวนไม้ดอกไม้ประดับ ตามโครงการกระตุ้นเศรษฐกิจและส่งเสริมการท่องเที่ยวจังหวัดตาก ประจำปีงบประมาณ พ.ศ. ๒๕๖๗ โดยมีรายละเอียดดังนี้

๑. จ้างเหมาจัดนิทรรศการสวนไม้ดอกไม้ประดับ ตามโครงการกระตุ้นเศรษฐกิจและส่งเสริมการท่องเที่ยวจังหวัดตาก ประจำปีงบประมาณ พ.ศ. ๒๕๖๗ ระหว่างวันที่ ๒๕ ธันวาคม ๒๕๖๖ - ๓ มกราคม ๒๕๖๗ ณ บริเวณองค์การบริหารส่วนจังหวัดตาก อำเภอเมืองตาก จังหวัดตาก โดยจัดสวนดอกไม้ในบริเวณพื้นที่ด้านทิศเหนือประตูทางเข้า-ออก, บริเวณด้านหน้า-ด้านหลังองค์พระพุทธรูป, บริเวณป้ายหน้าองค์การบริหารส่วนจังหวัดตากและประตูทางเข้าด้านติดถนนใหญ่ จำนวน ๑ งาน เป็นเงิน ๔๙๙,๐๐๐.-บาท

รวมเป็นเงินทั้งสิ้น ๔๙๙,๐๐๐.-บาท (สี่แสนเก้าหมื่นเก้าพันบาทถ้วน) -รายละเอียดตามเอกสารแนบท้าย-

๒. “ผู้ว่าจ้าง” จะจ่ายเงินสัญญามัดจำงวดแรกเป็นเงิน - บาท เมื่อส่งมอบงานจ้างเหมาดังกล่าว

๓. กำหนดระยะเวลาส่งมอบงานจ้างให้แล้วเสร็จภายในวันที่ ๒๔ ธันวาคม ๒๕๖๖

๔. รายละเอียดแนบท้ายบันทึกตกลงจ้าง จำนวน ๔ แผ่น (ใบเสนอราคา+ต่อรองราคา)

(ลงชื่อ).....ผู้ว่าจ้าง  
(นายณัฐวุฒิ ทวีเกื้อกูลกิจ)

(ลงชื่อ).....พยาน  
(นางศิริกัญญา นิธิจิตติกุล)

(ลงชื่อ).....ผู้รับจ้าง  
อุ้มการเกษตร  
1(จิมอู๋. ทิมแหง) อ.เมือง จ.ตาก 63000  
เลขประจำตัวผู้เสียภาษี 3630100532721  
โทร.089-7082181

(ลงชื่อ).....พยาน  
(นางณภัค มั่นเมือง)

/โดยตกลง...

โดยตกลงราคาจ้างกันเป็นเงินทั้งสิ้น ๔๙๙,๐๐๐.-บาท (สี่แสนเก้าหมื่นเก้าพันบาทถ้วน) ซึ่งได้รวมภาษีมูลค่าเพิ่ม - ไว้ด้วยแล้ว และในวันทำบันทึกนี้ ผู้รับจ้างได้นำหลักประกันเป็น - จำนวน - บาท ( - ) ซึ่งเป็นจำนวนร้อยละห้าของราคาจ้างเหมาทั้งสิ้นมามอบไว้ให้แก่ ผู้ว่าจ้าง เป็นเวลา - ปี - เดือน

เพื่อเป็นการปฏิบัติตามบันทึกตกลงราคาจ้างนี้ และจะดำเนินการให้แล้วเสร็จภายในวันที่ ๒๔ ธันวาคม ๒๕๖๖ ถ้าไม่แล้วเสร็จในกำหนดนี้ ผู้รับจ้างยินยอมให้ผู้ว่าจ้างปรับเงิน วันละ ๔๙๙.- บาท (สี่ร้อยเก้าสิบเก้าบาทถ้วน) ทั้งนี้ผู้รับจ้างจะต้องดูแลบำรุงรักษาสวนดอกไม้ประดับตลอดระยะเวลาจัดงานในระหว่างวันที่ ๒๔ ธันวาคม ๒๕๖๖ - ๓ มกราคม ๒๕๖๗

บันทึกฉบับนี้ทำไว้เป็นสองฉบับ มีข้อความถูกต้องตรงกันทุกประการ ทั้งสองฝ่ายได้ลงลายมือชื่อไว้เป็นสำคัญต่อหน้าพยานแล้ว

(ลงชื่อ).....ผู้ว่าจ้าง  
(นายณัฐวุฒิ ทวีเกื้อกูลกิจ)

(ลงชื่อ).....พยาน  
(นางศิริกัญญา นิธิจิตติกุล)

(ลงชื่อ).....ผู้รับจ้าง  
138/9 ม.1 ต.ไม้งาม อ.เมือง จ.ตาก 63000  
เลขประจำตัวพินัยหมู่ 3630100532721  
โทร.089-7082181

(ลงชื่อ).....พยาน  
(นางณภัค มั่นเมือง)

บันทึกการต่อรองราคา

เขียนที่ องค์การบริหารส่วนจังหวัดตาก

วันที่ ๘/๑๑/๒๕๖๖ เดือน ธันวาคม พ.ศ. ๒๕๖๖

บัดนี้ คณะกรรมการซื้อหรือจ้างโดยวิธีเฉพาะเจาะจง ได้ต่อรองราคาค่าจ้างเหมาจัดนิทรรศการ  
สวนไม้ดอกไม้ประดับ โครงการกระตุ้นเศรษฐกิจและส่งเสริมการท่องเที่ยวจังหวัดตาก ประจำปีงบประมาณ พ.ศ. ๒๕๖๗  
ตามคำสั่งองค์การบริหารส่วนจังหวัดตาก ที่ ๕๕๕๓.๓/๒๕๖๖ ลงวันที่ ๕ ธันวาคม ๒๕๖๖ คณะกรรมการฯ  
ได้ร่วมกันต่อรองราคากับ ร้านอุการเกษตร ซึ่งเป็นผู้เสนอราคาในวงเงิน ๔๘๙,๐๐๐ บาท (สี่แสนเก้าหมื่นบาทถ้วน)  
ปรากฏว่าผู้เสนอราคาดังกล่าว  ไม่ยินดีลดราคา  ยินดีลดราคา เนื่องจากเป็นราคาที่ต่ำสุดแล้ว

ทั้งนี้ เพื่อเป็นประโยชน์ของทางราชการ และอัตราค่าปรับจะกำหนดในอัตราร้อยละ ๐.๑๐  
ของค่าจ้างตามสัญญาต่อวัน

จึงบันทึกไว้เป็นหลักฐาน

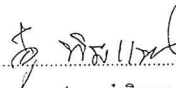
(ลงชื่อ)  ..... ผู้เสนอราคาอุการเกษตร  
(นายอู๋ ทิมแหง)  
ผู้รับจ้าง  
138/9 ม.1 ต.ไม้งาม อ.เมือง จ.ตาก 63000  
เลขประจำตัวผู้เสียภาษี 3630100532721  
โทร. 089-7082181

(ลงชื่อ)  ..... ประธานกรรมการ  
(นางสาวดวงตา ปัญญาศรี)  
นักจัดการงานทั่วไปชำนาญการ

(ลงชื่อ)  ..... กรรมการ  
(นายรัฐนนท์ อยู่ประเสริฐ)  
นักจัดการทั่วไปชำนาญการ

(ลงชื่อ)  ..... กรรมการ  
(นางสาวนุชนงค์ อิ่มทอง)  
เจ้าพนักงานธุรการปฏิบัติงาน

เอกสารแนบท้ายบันทึกตกลงจ้าง เลขที่ ๕๑/๒๕๖๗

ลงวันที่ ๘ ธันวาคม ๒๕๖๖

(ลงชื่อ)  ..... ผู้ว่าจ้าง  
(นายณัฐวุฒิ ทวีเกื้อกูลกิจ)

(ลงชื่อ)  ..... พยาน  
(นางศิริกัญญา นิธิจิตติกุล)

(ลงชื่อ)  ..... ผู้รับจ้าง  
138/9 ม.1 ต.ไม้งาม อ.เมือง จ.ตาก ผู้รับจ้าง 000  
เลขประจำตัวผู้เสียภาษี 3630100532721  
(นายอู๋ ทิมแหง)  
โทร. 089-7082181

(ลงชื่อ)  ..... พยาน  
(นางณภัค มั่นเมือง)

ใบเสนอราคา

วันที่ 6 เดือน ธันวาคม 2566

ข้าพเจ้า ทบอ์ ทิม/ชม  
 เลขประจำตัวผู้เสียภาษี 3630100532721  
 เลขที่ 138/9 หมู่ 1 ถนน - ตำบล วังสาม  
 อําเภอ วัง จังหวัด ตาก  
 โทรศัพท์ 089-7082181 โทรสาร ..... ได้ทราบรายละเอียดการจัดกิจกรรม  
 ที่องค์การบริหารส่วนจังหวัดตาก ประสงค์จะจัดโครงการฯ แล้ว และขอเสนอราคาการจ้างเหมา จัดกิจกรรม  
 ดังต่อไปนี้

ลำดับ ที่	รายการ	หน่วย	จำนวนเงิน (บาท)
1	- จัดนิทรรศการสวนไม้ดอกไม้ประดับ ณ องค์การบริหารส่วนจังหวัดตาก ตามโครงการกระตุ้นเศรษฐกิจและส่งเสริมการท่องเที่ยวจังหวัดตาก ประจำปีงบประมาณ พ.ศ. ๒๕๖๗  (รายละเอียดตามเอกสารแนบท้าย)	1 งาน	499,000.-
	รวมเป็นเงิน		499,000.-

ราคาที่เสนอนี้ อยู่ได้ภายในกำหนด 30 วัน  
 รวมทั้งสิ้นเป็นเงิน 499,000.- บาท (สี่หมื่นเก้าพันบาทถ้วน)

ลงชื่อ ทบอ์ ทิม/ชม ผู้เสนอราคา  
 (ทบอ์ ทิม/ชม)  
 ผู้ประกอบการ

ผู้การเกษตร  
 138/9 ม.1 ต.วังสาม อ.เมือง จ.ตาก 63000  
 เลขประจำตัวผู้เสียภาษี 3630100532721  
 โทร.089-7082181

คณะกรรมการซื้อหรือจ้างโดยวิธีเฉพาะเจาะจง  
 ลงชื่อ.....ประธานกรรมการ  
 ลงชื่อ.....กรรมการ  
 ลงชื่อ.....กรรมการ  
 ลงชื่อ.....กรรมการ

เอกสารแนบท้ายบันทึกตกลงจ้าง เลขที่ ๕๖๗๒๕๖๗

ลงวันที่ ๘ ธันวาคม ๒๕๖๖

(ลงชื่อ).....ผู้ว่าจ้าง  
 (นายณัฐวุฒิ ทวีแก้วกุลกิจ)

(ลงชื่อ).....พยาน  
 (นางศิริกัญญา นิธิจิตติกุล)

ผู้การเกษตร  
 (ลงชื่อ) ทบอ์ ทิม/ชม ผู้รับจ้าง  
 138/9 ม.1 ต.วังสาม อ.เมือง จ.ตาก 63000  
 เลขประจำตัวผู้เสียภาษี 3630100532721  
 (นายอู๋ ทิมแห่ง) 2151

(ลงชื่อ).....พยาน  
 (นางณภัค มั่นเมือง)

รายละเอียดแนบท้ายใบเสนอราคา

จ้างเหมาจัดนิทรรศการสวนไม้ดอกไม้ประดับ ณ องค์การบริหารส่วนจังหวัดตาก โดยจัดสวนดอกไม้ในพื้นที่บริเวณพื้นที่ด้านทิศเหนือประตูทางเข้า-ออก , บริเวณด้านหน้า-ด้านหลังองค์พระพุทธรูป , บริเวณป้ายหน้าองค์การบริหารส่วนจังหวัดตากและประตูทางเข้าด้านติดถนนใหญ่ โดยจัดให้มีไม้ดอกไม้ประดับและอุปกรณ์ตกแต่งสถานที่ทั้งหมด ตามรายการดังนี้

1. BLUE ZONE

- ด้านข้างป้าย BLUE ZONE ทั้งซ้ายและขวา ทำอฒจรรย์ไม้ไผ่ กว้าง 5 เมตร ด้านข้างอฒจรรย์ ความสูงชั้นแรกจากพื้นสูงไม่น้อยกว่า 1.20 เมตร ระหว่างชั้นอฒจรรย์สูงไม่น้อยกว่า 25 ซม. ความกว้างแต่ละชั้น ไม่น้อยกว่า 10 ซม. จำนวน 5 ชั้น เรียงด้วยสร้อยไก่สีแดงและสีเหลือง

- แปลงตรงป้าย BLUE ZONE จัดประดับด้วยไม้ดอกดาวเรืองฝรั่งเศส , ฝีเสื่อ , สร้อยไก่ , คอสมอส ผักเสี้ยนฝรั่ง , เบญจมาศ

- ทางเข้า BLUE ZONE ประดับด้วยต้นคอสมอสและฝีเสื่อ

- แปลงกลมกลางประดับด้วยต้นคริสมาสต์แดง โดยทำจุดนั่งถ้ายรูปที่ขอบแปลงด้วยไม้ไผ่ จำนวน 3 จุด แต่ละจุดความยาวไม่น้อยกว่า 1 เมตร

- แปลงรูปถั่วด้านข้างซ้าย ประดับด้วยสร้อยไก่สีเหลือง

- แปลงรูปถั่วด้านข้างขวา ประดับด้วยสร้อยไก่สีส้ม

- แปลงด้านบนแปลงถั่วซ้าย ประดับด้วยต้นผักเสี้ยนฝรั่ง

- แปลงด้านบนแปลงถั่วขวา ประดับด้วยดาวเรืองฝรั่งเศส

2. ชุ่มไม้ไผ่ ตรงเวที

- ชุ่มไม้ไผ่ใหญ่ กว้าง 5 เมตร ลึก 3 เมตร สูง 3 เมตร ตั้งกลางพื้นที่

- ชุ่มไม้ไผ่เล็ก กว้าง 2.5 เมตร ลึก 3 เมตร สูง 2.5 เมตร ตั้งด้านข้างชุ่มใหญ่ซ้ายและขวา

- ด้านหน้าและภายในชุ่ม ประดับด้วยพืชมุ่ย กระถาง(แบบแขวน) , กุหลาบใส่กระถางพลาสติก ขนาด 12 นิ้ว , สร้อยไก่ , โคม , ตุ๊ก , และ ผ้าสีขาว

3. องค์พระยืน

- ประดับตรงกลางด้วยต้นดอกดาวเรือง , ฝีเสื่อ

- ด้านข้างองค์พระยืนทั้งสองด้านประดับด้วยคอสมอส

4. อฒจรรย์ไม้ไผ่ตรงต้นปาล์ม

- อฒจรรย์ไม้ไผ่ยาวไม่น้อยกว่า 5 เมตร ความสูงแต่ละชั้นไม่ต่ำกว่า 25 ซม ความกว้างแต่ละชั้น ไม่น้อยกว่า 30 ซม. มีทั้งหมด 7 ชั้น ประดับด้วยดาวเรืองฝรั่งเศส , ดาวเรือง , ฝีเสื่อ , สร้อยไก่สีบานเย็น , สร้อยไก่สีเหลือง , สร้อยไก่สีส้ม และต้นคริสมาสต์ , แคร่ไม้ไผ่สำหรับนั่งถ้ายรูป

5. ชุ่มหัวใจ

- ชุ่มดอกรูปหัวใจ ความสูงไม่น้อยกว่า 2 เมตร ความกว้างฐานไม่น้อยกว่า 1.5 เมตรประดับไม้ดอก รอบชุ่ม ด้านข้างชุ่มทั้งซ้ายและขวาประดับด้วยหมากเหลืองบรรจุกระถางพลาสติกขนาด 15 นิ้ว , กุหลาบบรรจุ กระถางพลาสติกขนาด 12 นิ้ว , ดาวเรืองฝรั่งเศส

/6. จำนวน...

เอกสารแนบท้ายบันทึกข้อตกลงจ้าง เลขที่.....๕๑/๒๕๖๗

ลงวันที่.....๘ ธันวาคม ๒๕๖๖

(ลงชื่อ).....ผู้ว่าจ้าง

(นายณัฐวุฒิ ทวีแก้วกุลกิจ)

(ลงชื่อ).....พยาน

(นางศิริกัญญา นิธิจิตติกุล)

(ลงชื่อ).....ผู้รับจ้าง

(นายอู๋ ทิมแหง) 7092181

(ลงชื่อ).....พยาน

(นางณภัค มั่นเมือง)

คณะกรรมการซื้อหรือจ้างโดยวิธีเฉพาะเจาะจง  
ลงชื่อ.....ประธานกรรมการ  
ลงชื่อ.....กรรมการ  
ลงชื่อ.....กรรมการ  
ลงชื่อ.....กรรมการ  
ลงชื่อ.....กรรมการ

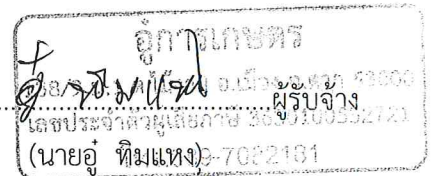

6. จำนวนประเภทดอกไม้และวัสดุอุปกรณ์ ดังนี้

ลำดับที่	รายการ	หน่วย	หมายเหตุ
1.	ต้นดอกคอสมอส ขนาดสูง 3.5x5 นิ้ว สูงไม่น้อยกว่า 20 ซม.	1,500 ต้น	
2.	ต้นผักเสี้ยนฝรั่ง ขนาดสูง 3.5x5 นิ้ว สูงไม่น้อยกว่า 30 ซม	1,100 ต้น	
3.	ต้นดาวเรืองฝรั่งเศส ขนาดสูง 4x5 นิ้ว สูงไม่น้อยกว่า 20 ซม.	1,500 ต้น	
4.	ต้นดอกดาวเรืองสีเหลือง ขนาดสูง 4x5 นิ้ว สูงไม่น้อยกว่า 20 ซม.	1,200 ต้น	
5.	ต้นดอกสร้อยไก่กละสี ขนาดสูง 3.5x5 นิ้ว สูงไม่น้อยกว่า 15 ซม.	3,500 ต้น	
6.	ต้นดอกผีเสื้อ ขนาดสูง 3.5x4 นิ้ว สูงไม่น้อยกว่า 10 ซม.	1,800 ต้น	
7.	ต้นดอกคริสมาสต์สีแดง ขนาดสูง 5x7 นิ้ว สูงไม่น้อยกว่า 30 ซม.	130 ต้น	
8.	ต้นดอกพุดเนียบ กระถาง 8 นิ้ว สูงไม่น้อยกว่า 10 ซม	100 กระถาง	
9.	ต้นดอกเบญจมาศ กระถาง 6 นิ้ว สูงไม่น้อยกว่า 15 ซม.	150 กระถาง	
10.	ต้นดอกกุหลาบ บรรจุกระถางพลาสติกขนาด 12 นิ้ว ลำต้นสูงจากปากกระถางไม่น้อยกว่า 30 ซม	100 กระถาง	
11.	ต้นหมากเหลืองลำต้นสูงจากปากกระถางไม่น้อยกว่า 1 เมตร บรรจุกระถางพลาสติกขนาด 15 นิ้ว	20 กระถาง	
12.	เฟิร์นใบมะขาม กระถาง 6 นิ้ว สูงไม่น้อยกว่า 15 ซม.	100 กระถาง	
13.	เดยทอง กระถาง 6 นิ้ว สูงไม่น้อยกว่า 20 ซม.	50 กระถาง	
14.	ทรายหยาบ	50 คิว	
15.	ดินผสมพร้อมปุ๋ยสำหรับปลูกบรรจุกระสอบ 30 กก.	250 กระสอบ	
16.	เปลือกมะพร้าวสับ บรรจุกระสอบไม่น้อยกว่า 10 กก.	100 กระสอบ	
17.	ไม้ไผ่ผ่าซีกและเหลาสำหรับทำสานตะกร้า 1 นิ้ว ยาวไม่น้อยกว่า 5 เมตร	400 อัน	
18.	ไม้ไผ่เส้นผ่าศูนย์กลางขนาด 2-3 นิ้ว ยาวไม่น้อยกว่า 5 เมตร	200 ลำ	
19.	อุปกรณ์ตกแต่งซุ้ม, แพลงดอก (ไฟประดับ, ผ้าขาว, ตุ๊ก, โคม, ไม้ใบ ฟางก้อน, หญ้าเทียม ฯลฯ) และค่าดำเนินการ	1 งาน	

หมายเหตุ. แพลงดอกทุกแปลงทำขอบแปลงสานด้วยไม้ไผ่, ประดับไฟส่องแสงสว่างทุกแปลง, ประดับดอกไม้บริเวณป้ายองค์การบริหารส่วนจังหวัด และประตูทางเข้าองค์การบริหารส่วนจังหวัดตากด้านทิศเหนือ พร้อมทั้งกำกับดูแลสวนไม้ดอกไม้ประดับตลอดการจัดงาน

ลงชื่อ ..... ผู้เสนอราคา

คณะกรรมการคัดเลือกโดยวิธีเฉพาะเจาะจง  
 ลงชื่อ ..... ประธานกรรมการ  
 ลงชื่อ ..... กรรมการ  
 ลงชื่อ ..... กรรมการ  
 ลงชื่อ ..... กรรมการ  
 ลงชื่อ ..... เอกสารแนบท้ายบันทึกตกลงจ้าง เลขที่ ๕๑/๒๕๖๗

ผู้รับจ้าง  
 138/9 ม.1 ต.ไม้งาม อ.เมือง จ.ตาก 63000  
 เลขประจำตัวผู้เสียภาษี 3630100552721  
 โทร.089-7022191

ลงวันที่ ๘ ธันวาคม ๒๕๖๖

(ลงชื่อ) ..... ผู้ว่าจ้าง  
 (นายณัฐวุฒิ ทวีเกื้อกุกกิจ)

(ลงชื่อ) ..... พยาน  
 (นางศิริกัญญา นิธิจิตติกุล)

(ลงชื่อ) ..... ผู้รับจ้าง  
 (นายอุทัย คุ้มแห่ง)

(ลงชื่อ) ..... พยาน  
 (นางณภัค มั่นเมือง)

รายละเอียดแนบท้าย

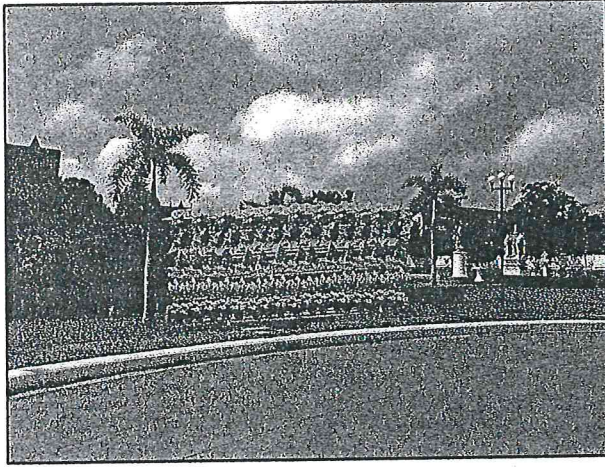

๑. อัจฉรรย์ไม้ไฟตรงต้นปาล์ม

- อัจฉรรย์ไม้ไฟยาว ๕ เมตร ความสูงแต่ละชั้น ๒๕ ซม ความกว้างแต่ละชั้น ๓๐ ซม. มีทั้งหมด ๗ ชั้น ประดับด้วยดาวเรืองฝรั่งเศส , ดาวเรือง, ฝีเดื้อ, สร้อยไก่สีบานเย็น, สร้อยไก่สีเหลือง, สร้อยไก่สีส้ม และต้นคริสมาส , ฟางก้อนหุ้มด้วยพลาสติกสำหรับนั่งถ่ายรูป

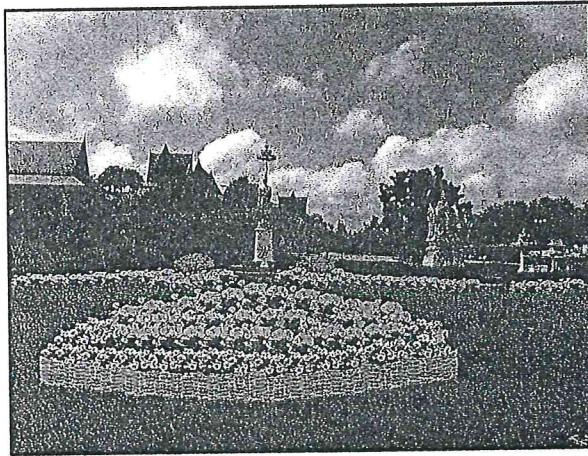

คณะกรรมการจัดหรือจ้างโดยวิธีเฉพาะเจาะจง  
 ลงชื่อ.....ประธานกรรมการ  
 ลงชื่อ.....กรรมการ  
 ลงชื่อ.....กรรมการ  
 ลงชื่อ.....กรรมการ  
 ลงชื่อ.....กรรมการ

๒. องค์พระขึ้น

- ประดับตรงกลางด้วยต้นดอกดาวเรือง , ฝีเดื้อ
- ด้านข้างองค์พระขึ้นทั้งสองด้านประดับด้วยคอสโมส

อู่สารเกษตร  
 138/9 ซ.ป.ต.เมือง อ.เมือง จ.ตาก 63000  
 เลขประจำตัวผู้เสียภาษี 3630100532721  
 โทร.089-7082181

เอกสารแนบท้ายบันทึกตกลงจ้าง เลขที่ ๕๑/๒๕๖๗

ลงวันที่ ๘ ธันวาคม ๒๕๖๖

(ลงชื่อ).....ผู้ว่าจ้าง

(นายณัฐวุฒิ ทวีเศื้อกุลกิจ)

(ลงชื่อ).....พยาน

(นางศิริกัญญา นิธิจิตติกุล)

(ลงชื่อ).....ผู้รับจ้าง

(นายอู่ ทิมแหง)

(ลงชื่อ).....พยาน

(นางณภัค มั่นเมือง)

อู่สารเกษตร  
 138/9 ซ.ป.ต.เมือง อ.เมือง จ.ตาก 63000  
 เลขประจำตัวผู้เสียภาษี 3630100532721  
 โทร.089-7082181

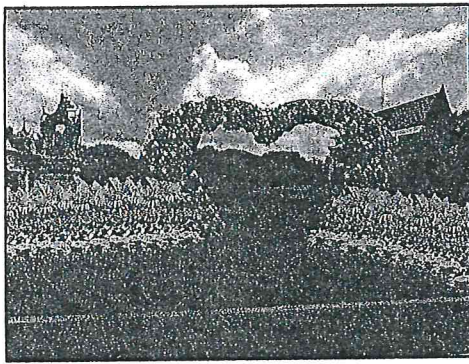

๓. ชุ้มหัวใจ

- ชุ้มคอกรูปหัวใจ ๒ เมตร ความกว้างฐาน ๑.๕ เมตร ประดับไม้ดอกรอบชุ้ม ด้านข้างชุ้มทั้งซ้ายและขวาประดับด้วยหมากเหลืองบรรจุกะถางพลาสติกขนาด ๑๕ นิ้ว, กุหลาบบรรจุกะถางพลาสติกขนาด ๑๒ นิ้ว, ดาวเรืองฝรั่งเศส

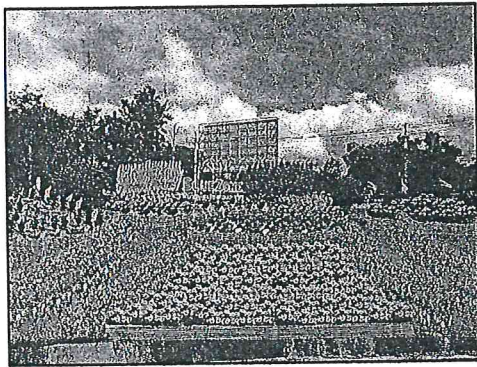

คณะกรรมการจัดหรือจ้างโดยวิธีเฉพาะเจาะจง  
 ลงชื่อ.....ประธานกรรมการ  
 ลงชื่อ.....กรรมการ  
 ลงชื่อ.....กรรมการ  
 ลงชื่อ.....กรรมการ  
 ลงชื่อ.....กรรมการ

๔. BLUE ZONE

- ด้านข้างป้าย BLUE ZONE ทั้งซ้ายและขวา ทำอัตรขรย์ไม้ไผ่ กว้าง ๕ เมตร ด้านข้างอัตรขรย์ ความสูงชั้นแรกจากพื้นสูง ๑.๒๐ เมตร ระหว่างชั้นอัตรขรย์สูง ๒๕ ซม. ความกว้างแต่ละชั้น ๑๐ ซม. จำนวน ๕ ชั้น เรียงด้วยสร้อยไม้สีแดงและสีเหลือง
- แปลงตรงป้าย BLUE ZONE จัดประดับด้วยไม้ดอกดาวเรืองฝรั่งเศส, ฝี่เสื่อ, สร้อยไม้, คอสมอส ผักเสี้ยนฝรั่ง, เบญจมาศ
- ทางเข้า BLUE ZONE ประดับด้วยคั่นคอสมอสและฝี่เสื่อ
- แปลงกลมกลางประดับด้วยคั่นคริสมาสต์สีแดง โดยทำจุดนั่งถ้ายรูปที่ขอบแปลงด้วยไม้ไผ่ จำนวน ๓ จุด ความยาวไม่ต่ำกว่า ๑ เมตร
- แปลงรูปถั่วด้านข้างซ้าย ประดับด้วยสร้อยไม้สีเหลือง
- แปลงรูปถั่วด้านข้างขวา ประดับด้วยสร้อยไม้สีส้ม
- แปลงด้านบนแปลงถั่วซ้าย ประดับด้วยคั่นผักเสี้ยนฝรั่ง
- แปลงด้านบนแปลงถั่วขวา ประดับด้วยดาวเรืองฝรั่งเศส

สำนักงานผู้ตรวจการแผ่นดิน  
 138/9 ม.10 ฝั่งงาม อ.เมือง จ.สุราษฎร์ธานี 83000  
 เลขประจำตัวผู้เสียภาษี 3630100532721  
 โทร. 089-7082181

เอกสารแนบท้ายบันทึกข้อตกลงจ้าง เลขที่ ๕๑/๒๕๖๗

ลงวันที่ ๘ ธันวาคม ๒๕๖๗

(ลงชื่อ).....ผู้ว่าจ้าง  
 (นายณัฐวุฒิ ทวีเกื้อกูลกิจ)

(ลงชื่อ).....พยาน  
 (นางศิริกัญญา นิธิจิตติกุล)

(ลงชื่อ).....ผู้รับจ้าง  
 (นายอู๋ ทิมแหง)

(ลงชื่อ).....พยาน  
 (นางณภัค มั่นเมือง)

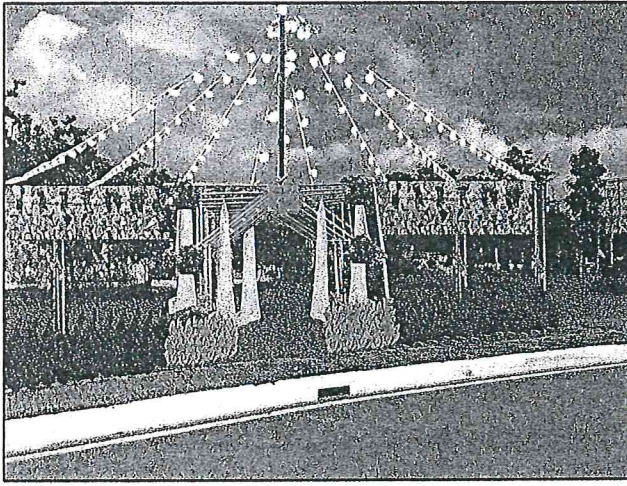

๕. ชุมนไม้ไผ่ (เวที)

- ชุมนไม้ไผ่ใหญ่ กว้าง ๕ เมตร ยาว ๓ เมตร ตั้งกลางพื้นที่
- ชุมนไม้ไผ่เล็ก กว้าง ๒.๕ เมตร ยาว ๓ เมตร ตั้งด้านข้างชุมนใหญ่ ชายและขวา
- ด้านหน้าและภายในชุมน ประดับด้วยพู่เพ็ญกระถาง (แบบแขวน) , กุหลาบใส่กระถางพลาสติก ขนาด ๑๒ นิ้ว, สร้อยไก่, โคม, ตุ๊ก, และ ผ้าสีขาว

หมายเหตุ แปลงดอกทุกแปลงทำसानตะด้วยไม้ไผ่ , ประดับไฟส่องแสงสว่างทุกแปลง , ประดับดอกไม้บริเวณประตูทางเข้าองค์การบริหารส่วนจังหวัดตากด้านทิศเหนือ

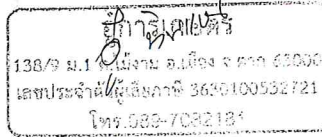

คณะกรรมการซื้อหรือจ้างโดยวิธีเฉพาะเจาะจง  
ลงชื่อ.....ประธานกรรมการ  
ลงชื่อ.....กรรมการ  
ลงชื่อ.....กรรมการ  
ลงชื่อ.....กรรมการ  
ลงชื่อ.....กรรมการ

เอกสารแนบท้ายบันทึกตกลงจ้าง เลขที่ ๕๑/๒๕๖๗

ลงวันที่ ๘ ธันวาคม ๒๕๖๖

(ลงชื่อ).....ผู้ว่าจ้าง  
(นายณัฐวุฒิ ทวีเกื้อกูลกิจ)

(ลงชื่อ).....พยาน  
(นางศิริกัญญา นิธิจิตติกุล)

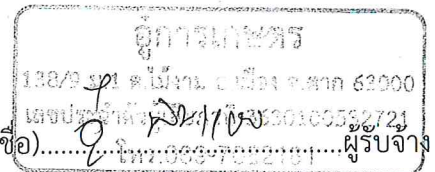

(ลงชื่อ).....ผู้รับจ้าง  
(นายอู๋ ทิมแหง)

(ลงชื่อ).....พยาน  
(นางณภัค มั่นเมือง)